様式 (14)－2

測　定　結　果　表

請　負　者 ワイズ建設

工種 舗装工

現場代理人 ワイズ太郎

細別 上層路盤

測　定　者 ワイズ太郎

単位：mm

測 定 項 目	基準高　EL1				基準高　EL2				基準高　EL3				厚さ　t1				略　　図
規格値(社内)	-40～+40(-20～+20)				-40～+40(-20～+20)				-40～+40(-20～+20)				-25～(-13～)				
測点又は区別	設計値	実測値	差	検査値	設計値	実測値	差	検査値	設計値	実測値	差	検査値	設計値	実測値	差	検査値	
No.0	100.000	99.990	-0.010		100.000	99.990	-0.010		100.000	99.990	-0.010		20	21	1		
No.1	110.000	110.020	0.020		110.000	110.020	0.020		110.000	110.020	0.020		20	22	2		
No.2	120.000	120.035	0.035		120.000	120.035	0.035		120.000	120.035	0.035		20	24	4		
No.3	130.000	129.965	-0.035		130.000	129.965	-0.035		130.000	129.965	-0.035		20	32	12		
No.4	140.000	139.985	-0.015		140.000	139.985	-0.015		140.000	139.985	-0.015		20	23	3		
No.5	150.000	150.020	0.020		150.000	150.020	0.020		150.000	150.020	0.020		20	18	-2		
No.6	160.000	160.025	0.025		160.000	160.025	0.025		160.000	160.025	0.025		20	27	7		
No.7	170.000	170.020	0.020		170.000	170.020	0.020		170.000	170.020	0.020		20	31	11		
No.8	180.000	180.030	0.030		180.000	180.030	0.030		180.000	180.030	0.030		20	26	6		
No.9	190.000	190.015	0.015		190.000	190.015	0.015		190.000	190.015	0.015		20	24	4		
No.10	200.000	200.005	0.005		200.000	200.005	0.005		200.000	200.005	0.005		20	38	18		

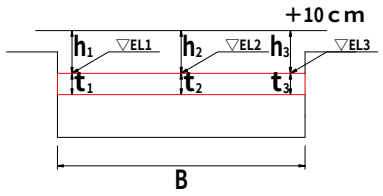

注）基準高については、設計図書において表示されているものについて記入する。